目次

クイック注文画面からの操作方法 P2

ポジション一覧からの操作方法 P7

■通貨ペア別全決済（クイック注文画面）

同一通貨ペアの複数ポジションを一度に成行決済することができます。

①画面下部メニューから【マーケットB】をタップします。

②【マーケットB】画面に切り替わりました。
クイック注文画面は画面右上に表示されています。

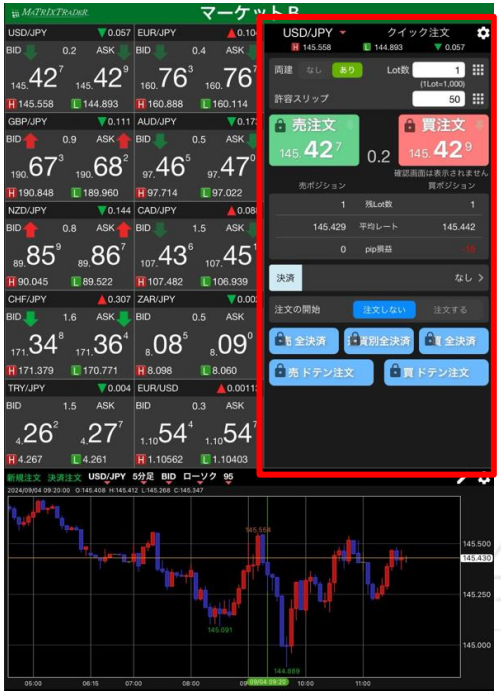

③クイック注文画面上部にある通貨ペアの表示をタップします。

④通貨ペアのメニューが表示されます。決済注文を出したい通貨を選択します。
※今回はUSD/JPYを選択します。

⑤注文の開始を【注文する】をタップして切り替えます。

⑥【注文する】になると決済ボタンがタップできるようになります。

⑦【通貨別全決済】をタップします。

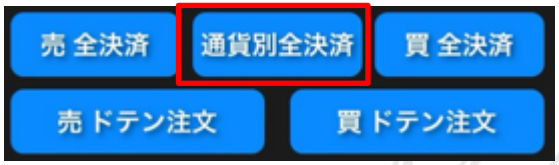

⑧メッセージが表示されます。【はい】をタップします。

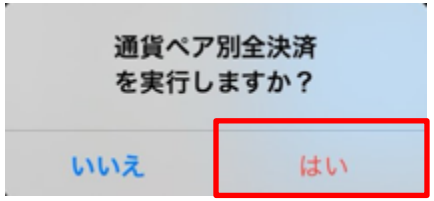

⑨決済完了のメッセージが表示されます。【OK】をタップするとメッセージが消えます。

⑩決済されると、USD/JPYのポジションがなくなります。

目次

■通貨ペア別全決済（ポジション一覧）

同一通貨ペアの複数ポジションを一度に成行決済することができます。

※【ポジション一覧】は【マーケットA】【チャート】【照会】のタブから開くことができます。
　ここでは【照会】から【ポジション一覧】を開く方法を説明します。

①画面下部メニューから【照会】をタップして【ポジション一覧】をタップします。

②検索欄をタップするとメニューが表示されます。

③通貨ペアをタップして、決済したい通貨ペアを選択します。
※今回はUSD/JPYを選択します。

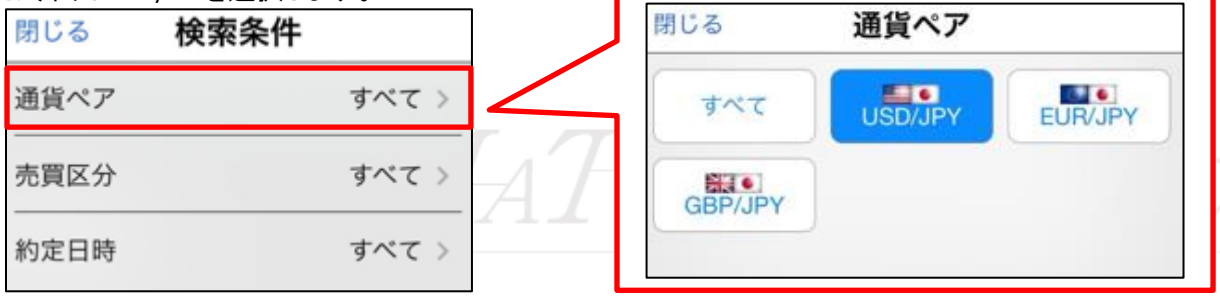

④通貨ペアを選択したら、【閉じる】をタップします。

⑤選択した通貨ペアのポジションが表示されます。

⑥【全決済 】をタップします。

⑦全決済注文画面が表示されます。

⑧【全決済確認画面へ】をタップします。

⑨確認画面が表示されます。内容を確認して【全決済注文を送信】をタップします。

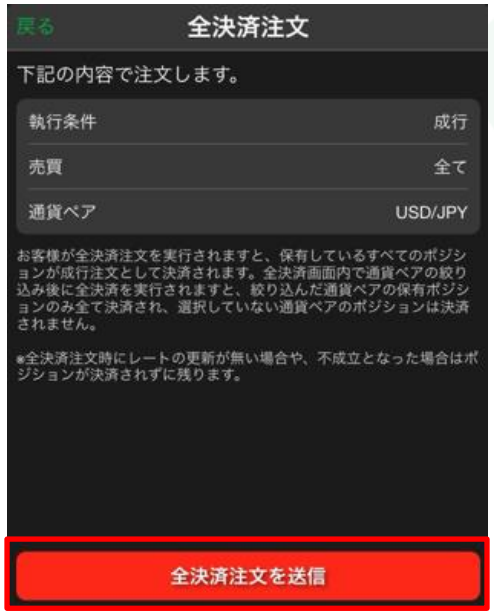

⑩決済完了のメッセージが表示されます。【OK】をタップするとメッセージが消えます。

⑪決済されると、USD/JPYのポジションがなくなります。

⑫検索欄の×をタップすると、絞り込みがリセットされてすべてのポジションが表示されます。

目次