チャート＋クイック注文

MATRIX TRADER for iPhone

チャート内にクイック注文を表示させると、チャートを見ながらワンタップで売買することができます。

誤発注防止のためのロック機能です。
初期画面は「注文しない」が選択されています。
※「注文する」を選択すると発注することができます。

チャート画面でクイック注文を同時に表示している場合、チャート画面からクイック注文画面に切り替えると、通常、通貨ペアは連動いたします。チャート画面のみを表示している場合は、クイック注文画面の通貨ペアと連動しません。通信状況によっては、正常に読み込みできず、連動しない場合等もございますので、注文発注時には通貨ペアをよくご確認ください。

チャート＋クイック注文

MATRIX TRADER for iPhone

メニュー画面に移動します。

クイック注文画面の
表示・非表示を切替えます。

両建・許容スリップ・Lot数・決済注文 設定状況を確認できます。
タップすると、各種設定画面が開きます。

売ポジション・買ポジションそれぞれのLot数・平均レート・pip損益・評価損益が一度に確認できます。

売全決済・通貨別全決済・買全決済の発注ボタンです。

通貨別全決済の詳細はこちら

売全決済注文・買全決済注文の詳細はこちら

売注文・買注文の発注ボタンです。
現在レートがリアルタイムに表示されます。

売注文時→

をタップ

買注文時→

をタップ

チャート＋クイック注文

MATRIX TRADER for iPhone

両建の有無の設定ができます。

許容スリップの設定ができます。
入力方法はpip入力です。
入力欄をタップするとキーボードが表示されます。
（例）5銭の場合→50と入力

全決済注文時において、確認画面を表示させるかどうかを設定することができます。
※『注文初期値設定』の「全決済注文の確認画面を表示」とは連動しておりません。

Lot数を設定できます。入力欄をタップするとドラムピッカーが表示されます。

決済pip差注文のオン・オフ設定ができます。

『オン』の状態…
発注ボタンをタップし、新規注文が約定 すると同時に設定したpip差で決済注文 が自動発注されます。

『オフ』の状態…
新規注文が約定しても決済pip差注文は 発注されません。

※詳細は[こちら]

全決済注文を有効にするか選択できます。OFFにするとボタンを押しても注文されません。
※『注文初期値設定』の「全決済注文ボタンを有効にする」とは連動しておりません。

MATRIXTRADER

チャート＋クイック注文（横画面）

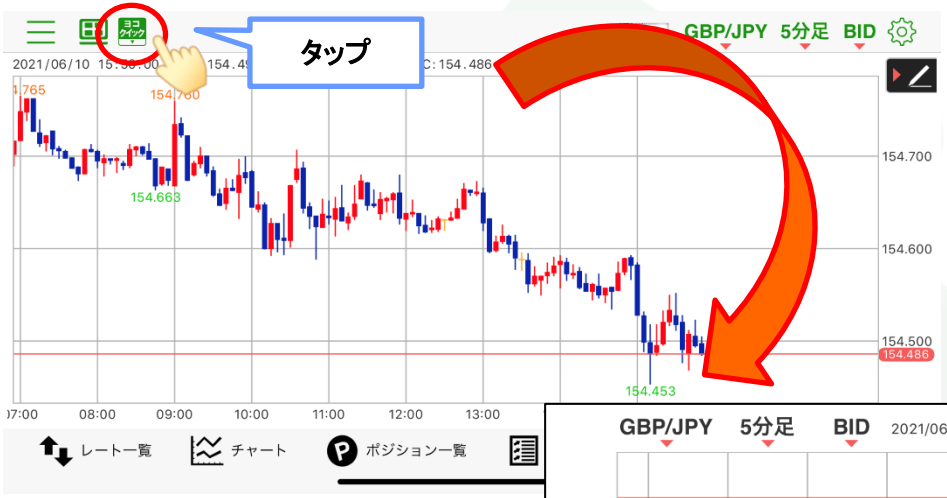

誤発注防止のためのロック機能です。
初期画面は「注文しない」が選択されています。
※「注文する」を選択すると発注することができます。

チャート画面でクイック注文を同時に表示している場合、チャート画面からクイック注文画面に切り替えると、通常、通貨ペアは連動いたします。チャート画面のみを表示している場合は、クイック注文画面の通貨ペアと連動しません。通信状況によっては、正常に読み込みできず、連動しない場合等もございますので、注文発注時には通貨ペアをよくご確認ください。

チャート＋クイック注文

MATRIX TRADER for iPhone

チャート＋クイック注文（横画面）

クイック注文画面を閉じます。

売ポジション・買ポジションそれぞれのLot数・平均レート・pip損益・評価損益が一度に確認できます。

両建・許容スリップ・Lot数・決済注文設定状況を確認できます。
タップすると、各種設定画面が開きます。

売全決済・通貨別全決済・買全決済の発注ボタンです。

通貨別全決済の詳細はこちら

売全決済注文・買全決済注文の詳細はこちら

売注文・買注文の発注ボタンです。
現在レートがリアルタイムに表示されます。

売注文時→ をタップ

買注文時→ をタップ

チャート＋クイック注文

MATRIX TRADER for iPhone

チャート＋クイック注文（横画面）

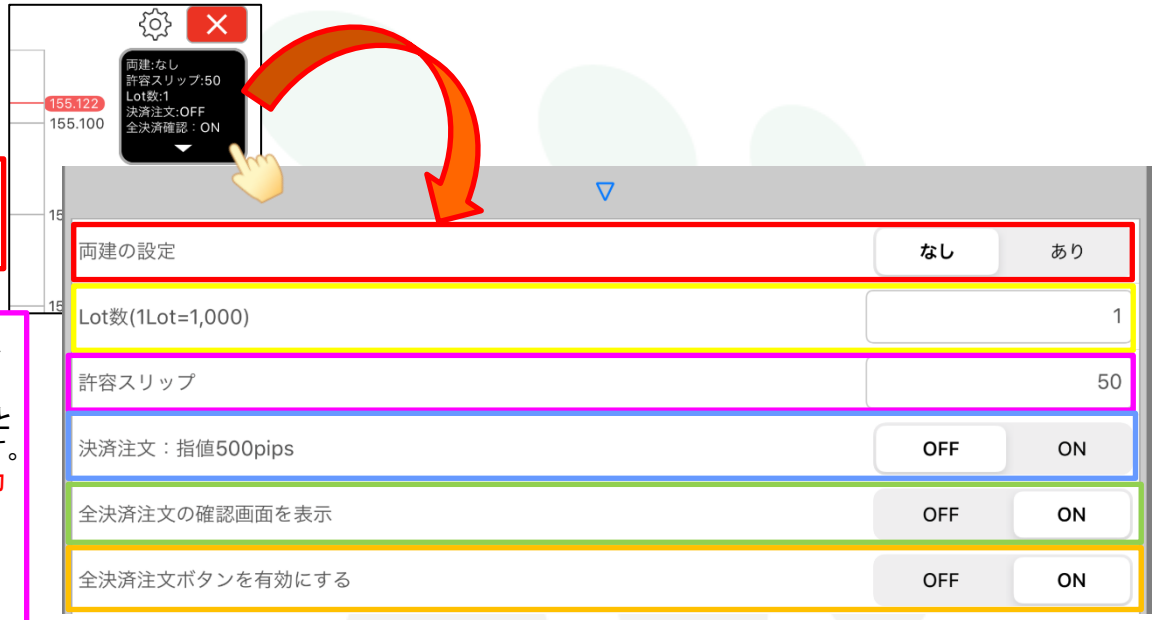

両建の有無の設定ができます。

許容スリップの設定ができます。入力方法はpip入力です。入力欄をタップするとキーボードが表示されます。
（例）5銭の場合→50と入力

Lot数を設定できます。入力欄をタップするとドラムピッカーが表示されます。

全決済注文時において、確認画面を表示させるかどうかを設定することができます。
※『注文初期値設定』の「全決済注文の確認画面を表示」とは連動しておりません。

全決済注文を有効にするか選択できます。OFFにするとボタンを押しても注文されません。
※『注文初期値設定』の「全決済注文ボタンを有効にする」とは連動しておりません。

決済pip差注文のオン・オフ設定ができます。

『オン』の状態…
発注ボタンをタップし、新規注文が約定 すると同時に設定したpip差で決済注文 が自動発注されます。

『オフ』の状態…
新規注文が約定しても決済pip差注文は 発注されません。

※詳細はこちら