チャート下部の2つの4本値

1 上部の4本値は、クロスライン縦軸と重なっているローソクの4本値が表示されます。
(クロスラインを設定していない場合は、非表示になります)

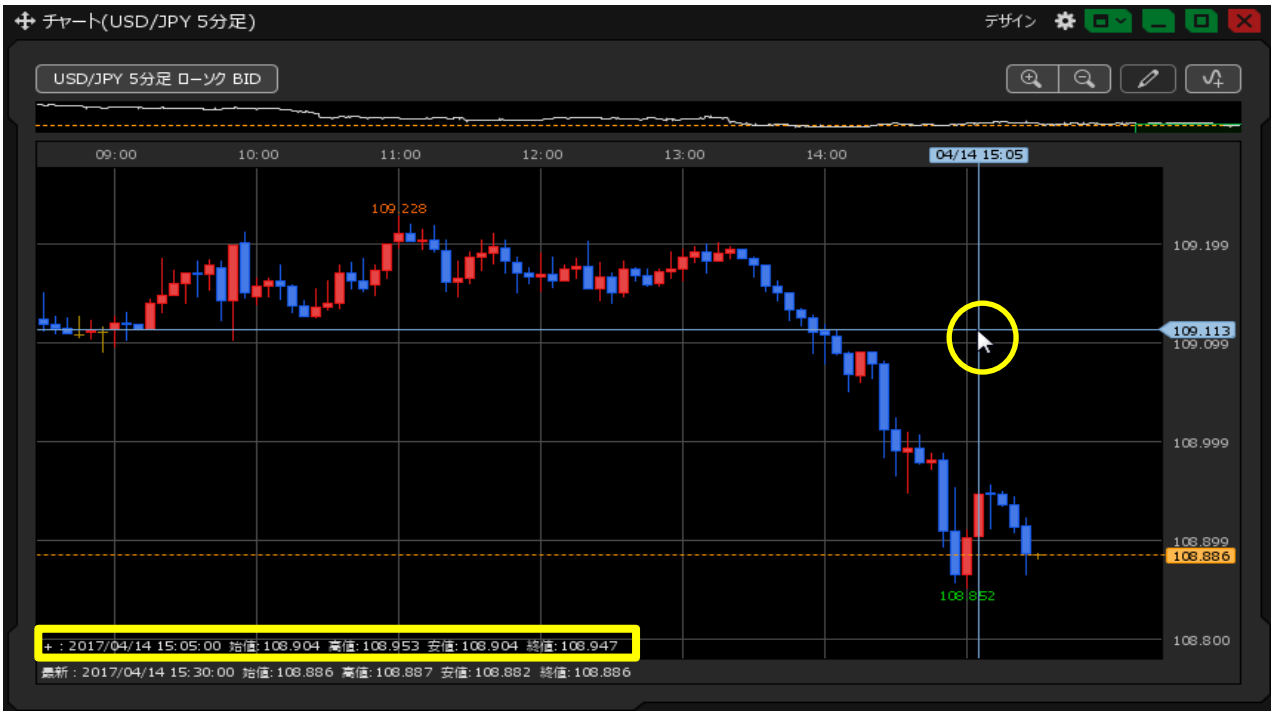
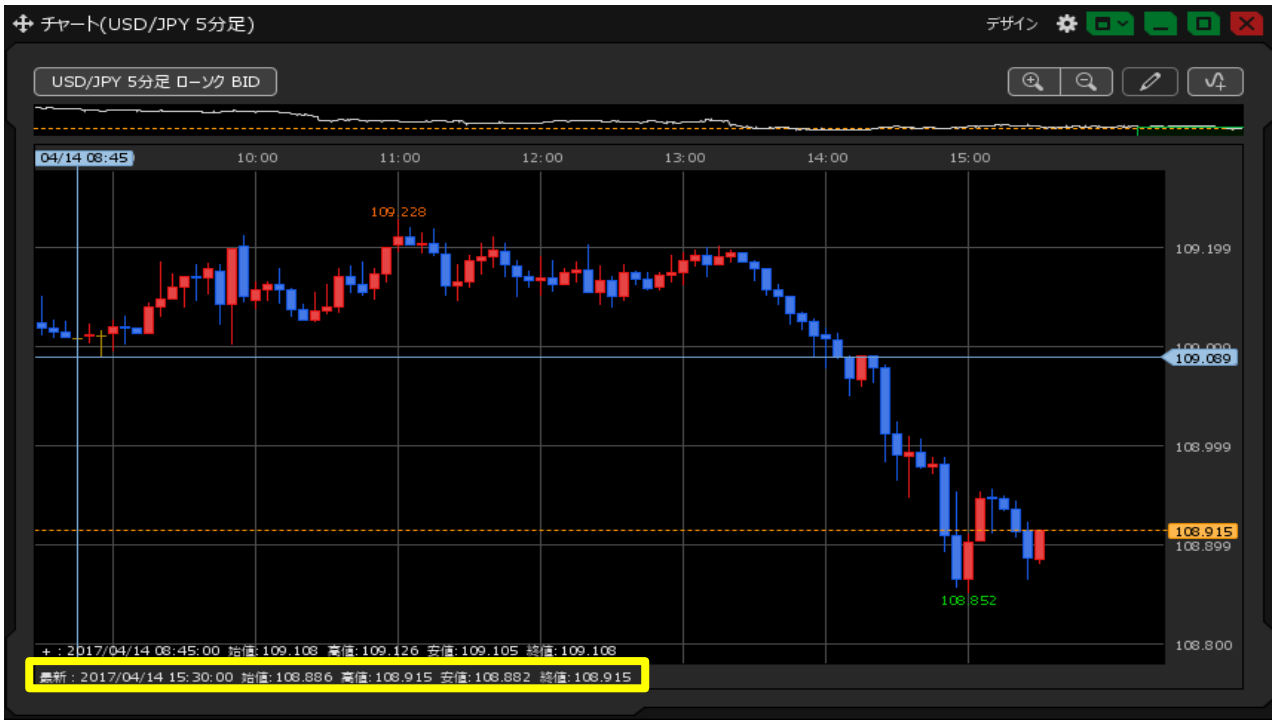
2 下部には、最新のローソクの4本値が表示されます。