

レート一覧

MATRIX TRADER

現在のレートの他に、四本値やレートの更新時間などが確認できます。

※初期設定では取引画面上に表示されていません。メニューバー【情報】▶【レート一覧】をクリックすると表示されます。

通貨ペア	Bid	Ask	Lot数	取引単位	Open	High	Low	Change	NYCL	Time
USD/JPY	107.654	107.657	1	1000	107.361	107.731 (10:57:41)	107.361 (06:31:12)	+0.285	107.369	14:53:19
EUR/JPY	132.874	132.879	1	1000	132.552	132.974 (11:18:23)	132.542 (06:36:28)	+0.325	132.549	14:53:18
GBP/JPY	151.438	151.451	1	1000	151.223	151.698 (11:18:24)	151.190 (09:10:06)	+0.249	151.189	14:53:18
AUD/JPY	83.063	83.070	1	1000	82.995	83.152 (10:57:41)	82.850 (09:10:01)	+0.081	82.982	14:53:18
NZD/JPY	77.920	77.930	1	1000	78.033	78.100 (10:57:41)	77.829 (09:10:06)	-0.146	78.066	14:53:18
CAD/JPY	84.998	85.015	1	1000	84.736	85.099 (11:18:23)	84.762 (09:10:07)	+0.275	84.723	14:53:19
CHF/JPY	110.699	110.729	1	1000	110.489	110.839 (11:18:23)	110.539 (09:10:07)	+0.182	110.517	14:53:19
ZAR/JPY	8.987	8.997	1	1000	8.969	8.999 (11:18:22)	8.974 (08:29:03)	+0.019	8.968	14:53:16
EUR/USD	1.23425	1.23429	1	1000	1.23458	1.23485 (09:55:02)	1.23366 (12:05:05)	-0.00026	1.23451	14:53:19
GBP/USD	1.40667	1.40677	1	1000	1.40837	1.40910 (06:58:46)	1.40667 (14:53:06)	-0.00142	1.40809	14:53:18
EUR/GBP	0.87735	0.87745	1	1000	0.87622	0.87737 (14:53:05)	0.87628 (06:58:51)	+0.00074	0.87661	14:53:17
AUD/USD	0.77155	0.77164	1	1000	0.77272	0.77295 (06:13:34)	0.77059 (10:44:41)	-0.00123	0.77278	14:53:18

①Bid

売注文時のレート。クリックすると注文を出すことができます。

②Ask

買注文時のレート。クリックすると注文を出すことができます。

③Lot数

取引時の基準Lot数

※【レートパネル】・【注文&動作設定】画面のLot数の設定と連動しています。

④取引単位

1Lot当たりの通貨数量

⑤Open

当日の始値 (Bid基準)

⑥High

当日の高値 (Bid基準)

⑦Low

当日の安値 (Ask基準)

⑧Change

前日のNYの終値 (Bid基準) と現在のBidの差

⑨NYCL

前日のNYの終値 (Bid基準)

⑩Time

最終のレート更新時間

■表示通貨ペアの変更・並び替え—【ドラッグ & ドロップ】

レート一覧に表示されている通貨ペアを、マウスのドラッグ & ドロップの操作で簡単に並び替えることができます。

【設定方法】

- ①並び変えたい通貨ペアのレートパネルをドラッグ & ドロップします。
ここではUSD/JPYの並び順を変更します。

The image shows two screenshots of the MATRIX TRADER interface. The left screenshot shows a list of currency pairs with USD/JPY highlighted in yellow. A mouse cursor is over the USD/JPY row, and a red arrow points downwards, indicating a drag-and-drop action. A callout box labeled "ドラッグ & ドロップ" (Drag & Drop) points to the mouse cursor. The right screenshot shows the same list, but USD/JPY has been moved to the second position, below EUR/JPY. A callout box labeled "通貨ペアの並び替えができました" (Currency pair rearrangement completed) points to the new position of USD/JPY.

通貨ペア	Bid	Ask	Lot数
USD/JPY	107.803	107.806	1
EUR/JPY	132.311	132.316	1
GBP/JPY	151.118	151.131	1
AUD/JPY	82.800	82.807	1
NZD/JPY	77.686	77.696	1
CAD/JPY	84.523	84.540	1

通貨ペア	Bid	Ask	Lot数
EUR/JPY	132.309	132.314	1
GBP/JPY	151.112	151.125	1
AUD/JPY	82.781	82.788	1
USD/JPY	107.797	107.800	1
NZD/JPY	77.687	77.691	1
CAD/JPY	84.523	84.530	1

MATRIX TRADER

■ 表示通貨ペアの変更・並び替え—【表示通貨ペアの検索】

レート一覧に表示する通貨ペアや、並び順を変更することができます。

【設定方法】

①レート一覧右上  をクリックし、【表示通貨ペアの検索】を選択します。

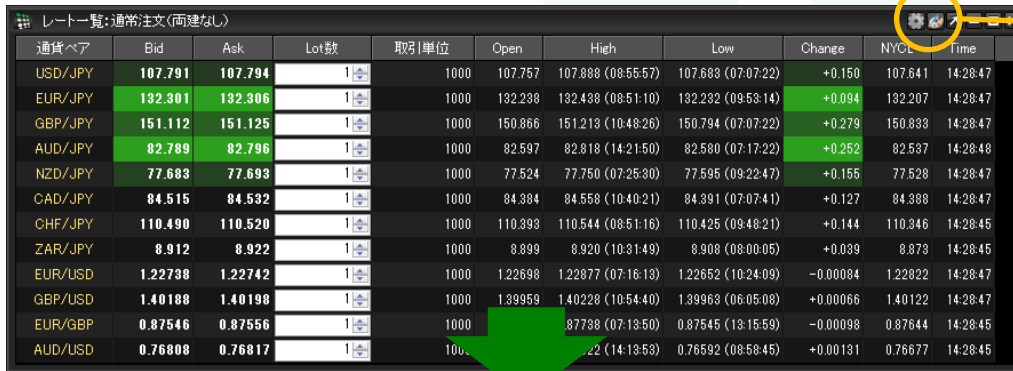

通貨ペア	Bid	Ask	Lot数	取引単位	Open	High	Low	Change	NYCL	Time
USD/JPY	107.791	107.794	1	1000	107.757	107.888 (08:55:57)	107.683 (07:07:22)	+0.150	107.641	14:28:47
EUR/JPY	132.301	132.306	1	1000	132.238	132.438 (08:51:10)	132.232 (09:58:14)	+0.094	132.207	14:28:47
GBP/JPY	151.112	151.125	1	1000	150.866	151.213 (10:48:26)	150.794 (07:07:22)	+0.279	150.833	14:28:47
AUD/JPY	82.789	82.796	1	1000	82.597	82.818 (14:21:50)	82.580 (07:17:22)	+0.252	82.537	14:28:48
NZD/JPY	77.683	77.693	1	1000	77.524	77.750 (07:25:30)	77.595 (09:22:47)	+0.155	77.528	14:28:47
CAD/JPY	84.515	84.532	1	1000	84.384	84.558 (10:40:21)	84.391 (07:07:41)	+0.127	84.388	14:28:47
CHF/JPY	110.490	110.520	1	1000	110.393	110.544 (08:51:16)	110.425 (09:48:21)	+0.144	110.346	14:28:45
ZAR/JPY	8.912	8.922	1	1000	8.899	8.920 (10:31:49)	8.908 (08:00:05)	+0.039	8.873	14:28:45
EUR/USD	1.22738	1.22742	1	1000	1.22698	1.22877 (07:16:13)	1.22652 (10:24:09)	-0.00084	1.22022	14:28:47
GBP/USD	1.40188	1.40198	1	1000	1.39959	1.40228 (10:54:40)	1.39963 (06:05:08)	+0.00066	1.40122	14:28:47
EUR/GBP	0.87546	0.87556	1	1000		0.87738 (07:13:50)	0.87545 (13:15:59)	-0.00098	0.87644	14:28:45
AUD/USD	0.76808	0.76817	1	1000		0.77022 (14:13:53)	0.76592 (08:58:45)	+0.00131	0.76677	14:28:45

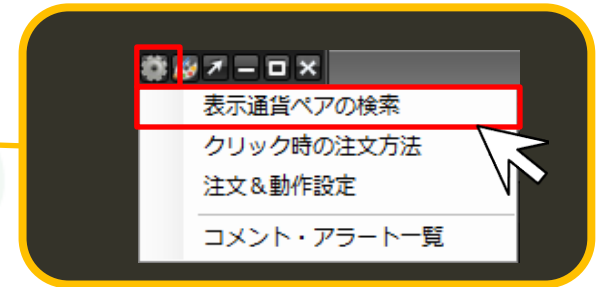

②【表示通貨ペアの変更】画面が表示されます。

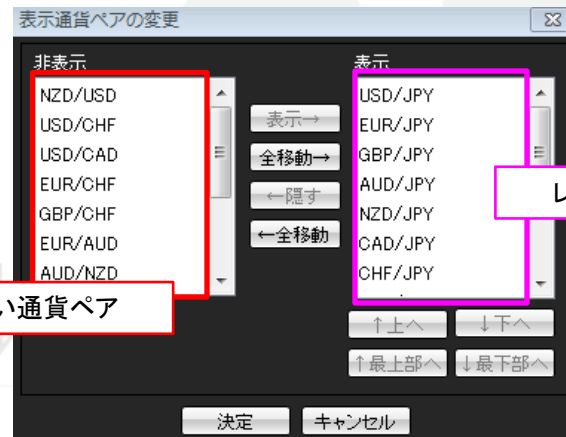

レート一覧に表示されない通貨ペア

レート一覧に表示される通貨ペア

- ③例えば、非表示になっているNZD/USDを表示させる場合、非表示枠に表示されているNZD/USDを選択し、【表示→】をクリックします。

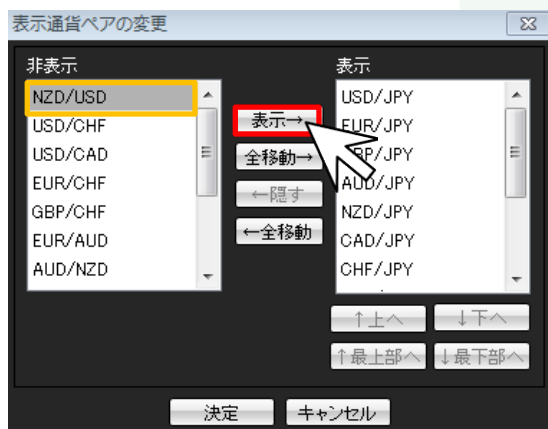

表示したい通貨ペアを選択し【表示→】をクリックすると、【表示】枠に移動します。
非表示にしたい通貨ペアを選択し【←隠す】をクリックすると、【非表示】枠に移動します。

- ④クリックした通貨ペア名 (NZD/USD) が表示枠の最下段に移動します。画面下部にある【決定】をクリックします。



最下部を見るには、表示欄右側のスクロールバーを下まで下げてください。

全移動→ . ←全移動 をクリックすると全ての通貨ペアを【表示】枠、または、【非表示】枠に移動することができます。



⑤さらに、並び変えたい通貨ペア名を選択し【↑上へ】・【↓下へ】をクリックすることで表示の順位を変更することができます。

※ここではNZD/USDを上から5つ目に移動させます。



【↑上へ】をクリックすると、選択した通貨ペアが一段上に移動します。
【↓下へ】をクリックすると、選択した通貨ペアが一段下に移動します。

⑥希望する順位になるように調整後、画面下部にある【決定】をクリックします。

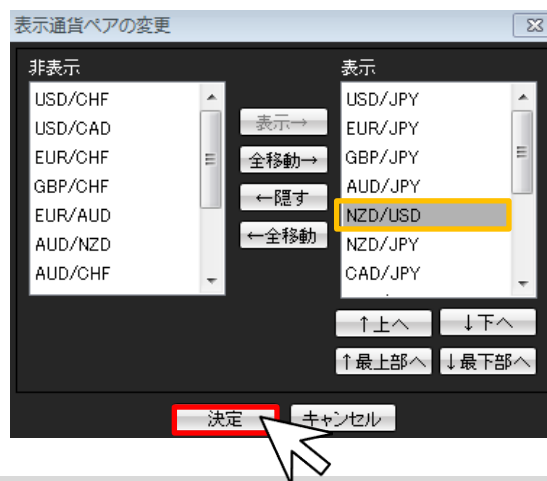

- ⑦表示内容が変更されました。
NZD/USDがレート一覧の上から5つ目に表示されています。

レート一覧: 通常注文(両建なし)

通貨ペア	Bid	Ask	Lot数	取引単位	Open	High	Low	Change	NYCL	Time
USD/JPY	108.033	108.036	1	1000	107.757	108.042 (18:01:54)	107.683 (07:07:22)	+0.392	107.641	18:11:06
EUR/JPY	132.180	132.185	1	1000	132.238	132.565 (16:20:12)	132.113 (17:19:26)	-0.027	132.207	18:11:06
GBP/JPY	151.043	151.056	1	1000	150.866	151.355 (16:01:57)	150.794 (07:07:22)	+0.210	150.833	18:11:05
AUD/JPY	82.541	82.548	1	1000	82.597	82.818 (14:21:50)	82.509 (18:08:30)	+0.004	82.537	18:11:05
NZD/USD	0.71810	0.71826	1	1000	0.71949	0.72174 (07:04:38)	0.71807 (18:10:07)	-0.00215	0.72025	18:11:05
NZD/JPY	77.579	77.589	1	1000	77.524	77.750 (07:25:30)	77.567 (17:18:27)	+0.051	77.528	18:11:05
CAD/JPY	84.461	84.478	1	1000	84.384	84.587 (16:01:33)	84.391 (07:07:41)	+0.073	84.388	18:11:06
CHF/JPY	110.497	110.527	1	1000	110.393	110.658 (16:01:58)	110.399 (17:19:25)	+0.151	110.346	18:11:04
ZAR/JPY	8.798	8.808	1	1000	8.899	8.920 (10:31:49)	8.801 (16:38:05)	-0.075	8.873	18:11:04
EUR/USD	1.22350	1.22354	1	1000	1.22698	1.22894 (16:06:59)	1.22342 (18:08:42)	-0.00472	1.22822	18:11:03
GBP/USD	1.39810	1.39820	1	1000	1.39959	1.40306 (16:01:21)	1.39778 (18:08:42)	-0.00312	1.40122	18:11:04
EUR/GBP	0.87505	0.87515	1	1000	0.87584	0.87738 (07:13:50)	0.87455 (17:51:51)	-0.00139	0.87644	18:11:06
AUD/USD	0.76406	0.76415	1	1000	0.76645	0.76822 (14:13:53)	0.76379 (18:08:33)	-0.00271	0.76677	18:11:04

MATRIX TRADER

■ クリック時の注文方法

レート一覧から注文する際の注文方法をあらかじめ設定することができます。

設定方法は2通りあります。

■メニューバー【設定】▶【注文&動作設定】から設定する方法.....設定方法の詳細は、『注文&動作設定』をご参照ください。

■レート一覧画面右上  から設定する方法.....次ページ参照

※両設定は連動します。

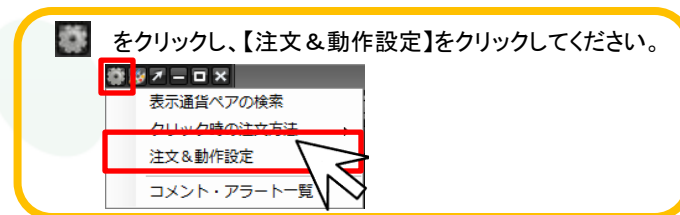

設定可能な注文方法

【クイック注文】・【通常注文】・【ストリーミング注文】・【ワンクリック注文】

【ワンクリック注文+決済pip差注文 指値】・【ワンクリック注文+決済pip差注文 逆指】・【ワンクリック注文+決済pip差注文トレール】

【ワンクリック注文+決済pip差注文 指値/逆指】・【ワンクリック注文+決済pip差注文 指値/トレール】

↓ 現在設定されている注文方法が表示されます。※初期設定では【通常注文(両建なし)】になっています。

通貨ペア	Bid	Ask	Lot数	取引単位	Open	High	Low
USD/JPY	108.046	108.049	1	1000	107.757	108.046 (18:18:05)	107.683 (07:07:22)
EUR/JPY	132.211	132.216	1	1000	132.238	132.565 (16:20:12)	132.113 (17:19:26)
GBP/JPY	151.033	151.046	1	1000	150.866	151.355 (16:01:57)	150.794 (07:07:22)
AUD/JPY	82.546	82.553	1	1000	82.597	82.818 (14:21:50)	82.509 (18:08:30)
NZD/JPY	77.551	77.561	1	1000	77.524	77.750 (07:25:30)	77.547 (18:15:24)
CAD/JPY	84.467	84.484	1	1000	84.384	84.587 (16:01:33)	84.391 (07:07:41)

■ クリック時の注文方法の設定 — からの設定方法

【設定方法】

①レート一覧右上 をクリックし、【クリック時の注文方法】を選択します。



通貨ペア	Bid	Ask	Lot数	取引単位	Open	High	Low
USD/JPY	108.046	108.049	1	1000	107.757	108.046 (18:18:05)	107.683 (07:07:23)
EUR/JPY	132.211	132.216	1	1000	132.238	132.565 (16:20:12)	132.113 (17:19:26)
GBP/JPY	151.033	151.046	1	1000	150.866	151.355 (16:01:57)	150.794 (07:07:22)
AUD/JPY	82.546	82.553	1	1000	82.597	82.818 (14:21:50)	82.509 (18:08:30)
NZD/JPY	77.551	77.561	1	1000	77.524	77.750 (07:25:30)	77.547 (18:15:24)
CAD/JPY	84.467	84.484	1	1000	84.384	84.587 (16:01:33)	84.391 (07:07:41)

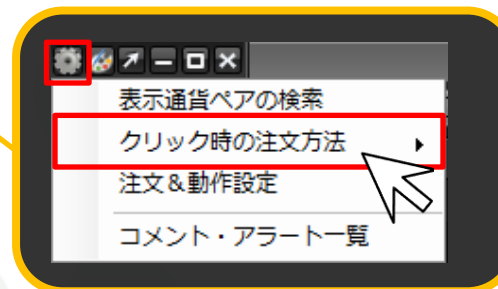

②注文方法の選択画面が表示されます。希望する注文方法を選択します。※ここでは【ワンクリック注文】を選択します。

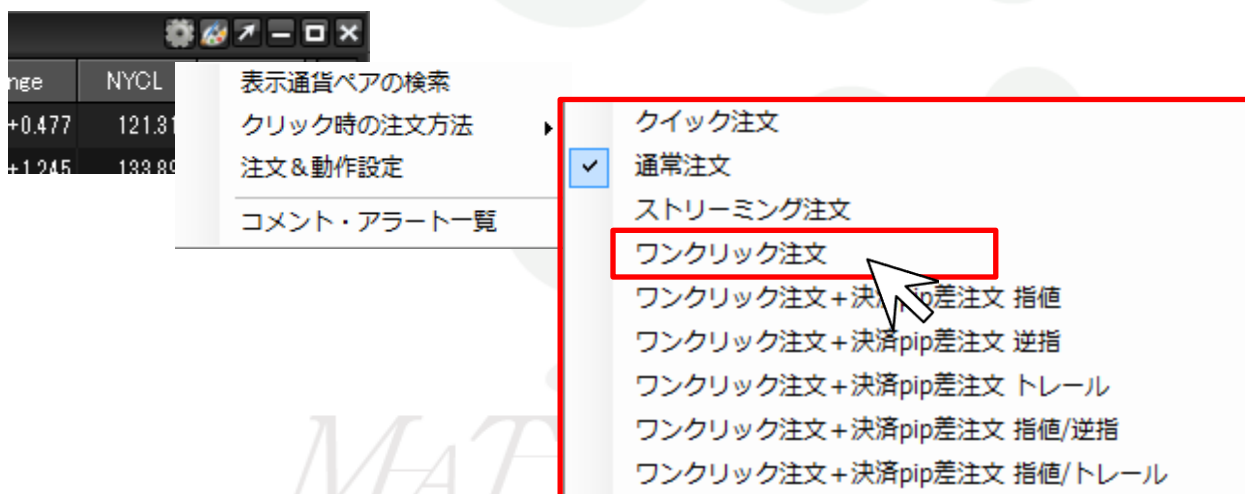

- ③【ワンクリック注文】を選択した場合、注意事項を記載しているポップアップ画面が表示されますので、必ずご確認ください。ご理解いただけましたら【はい】をクリックします。

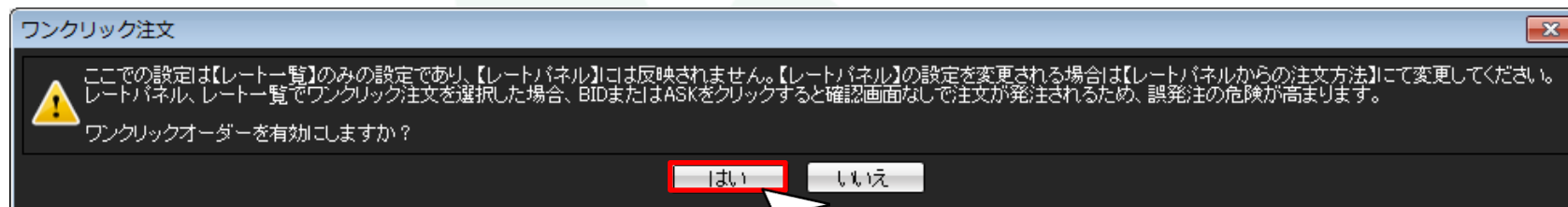

- ④設定が完了すると、画面左上に【レート一覧:ワンクリック注文(両建なし)】の文字が表示されます。

通貨ペア	Bid	Ask	Lot数	取引単位	Open	High
USD/JPY	108.040	108.043	1	1000	107.757	108.046 (18:18:05)
EUR/JPY	132.195	132.200	1	1000	132.238	132.565 (16:20:12)
GBP/JPY	151.019	151.032	1	1000	150.866	151.355 (16:01:57)
AUD/JPY	82.510	82.517	1	1000	82.597	82.818 (14:21:50)
NZD/JPY	77.529	77.539	1	1000	77.524	77.750 (07:25:30)
CAD/JPY	84.442	84.459	1	1000	84.384	84.587 (16:01:33)

■ 表示モード

レート一覧でのLot数の表示・非表示を設定することができます。

※初期設定では【Lot数入力表示】になっています。

【Lot数入力表示】



通貨ペア	Bid	Ask	Lot数	取引単位	Open	High
USD/JPY	100.667	100.670	1	1000	100.275	101.161 (14:20:46)

【シンプルレート表示】

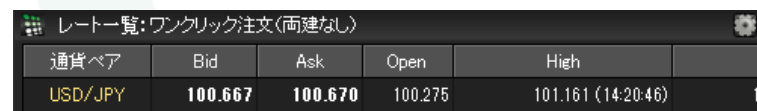

通貨ペア	Bid	Ask	Open	High
USD/JPY	100.667	100.670	100.275	101.161 (14:20:46)

【Lot数】では、注文数量を設定できます。
また、【注文 & 動作設定】・【レートパネル】画面のLot数と連動しています。

【設定方法】

画面右上 →  →【表示モード】より設定できます。



通貨ペア	Bid	Ask	Lot数	取引単位	Open	High	Low
USD/JPY	108.045	108.048	1	1000	107.757	108.046 (18:18:05)	107.683 (07:07:22)
EUR/JPY	132.173	132.178	1	1000	132.238	132.565 (16:20:12)	132.113 (17:19:26)
GBP/JPY	151.027	151.040	1	1000	150.866	151.355 (16:01:57)	150.794 (07:07:22)



表示モード ▶

デザイン設定

シンプルレート表示

Lot数入力表示

表示名の左側にチェックマークが入っている方が、
現在適用されている表示方法です。